



# INGSPLAN NR 3 GEMEINDE JADE \* ORT: RASTEDERBERG.

W:

Grund d. Gemarkungsbesitzes.  
 Besondere (Kombinierte).  
 Besondere.  
 Grundbesitz  
 von Grundbesitzbesitzern.  
 von Grundbesitzbesitzern.

-  vorläufige Besetzung.
-  vorgel. Besetzung in Ausführung.
-  Besetzung für freistehende  
Hallen, Nebengebäude u. Gewerhau.

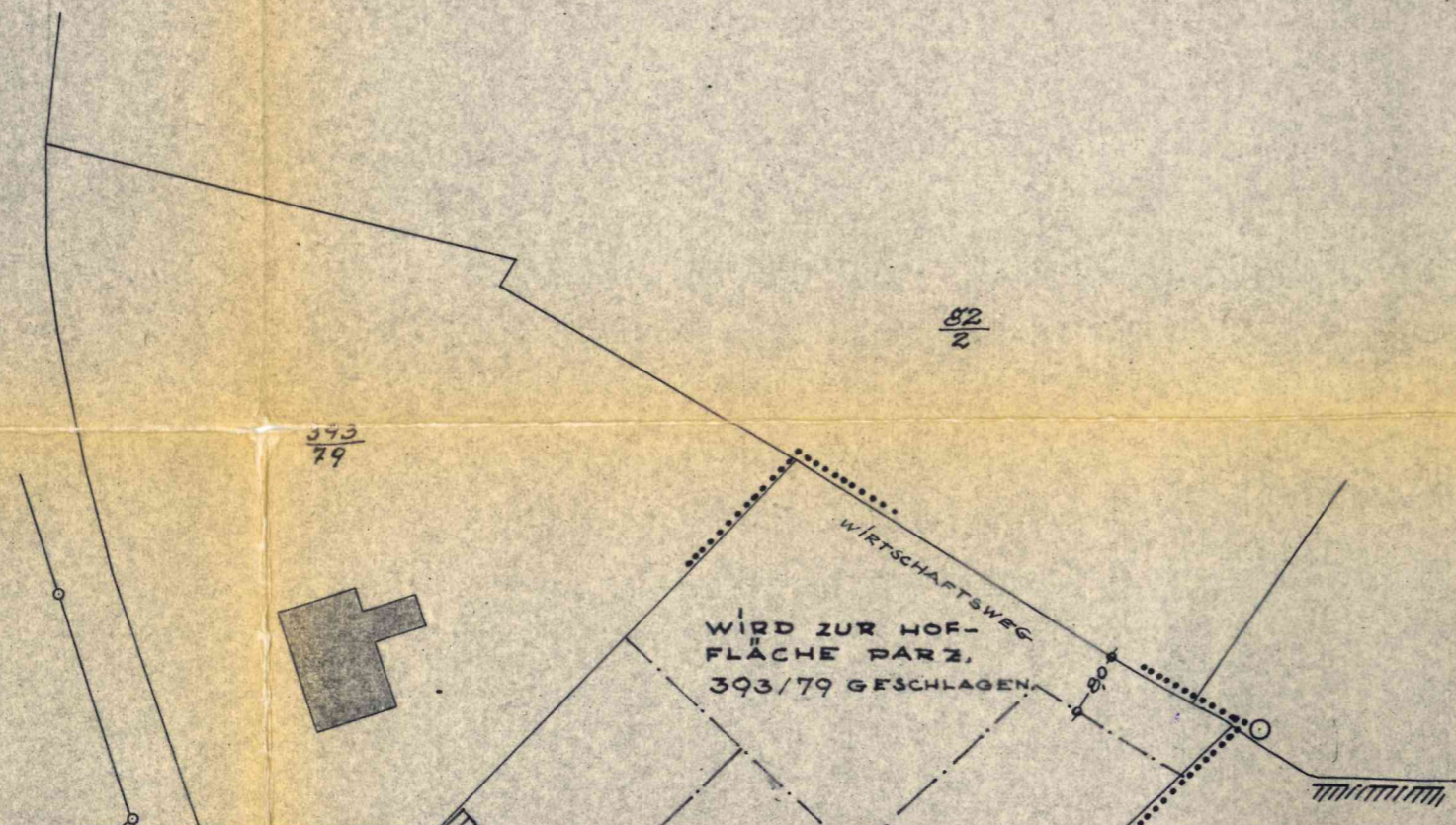

## Bemerkungen

Grundst. §§ 4 und 40 des Grundgesetzes  
 Gemeindeordnung in der zur Zeit gültigen  
 Fassung in Verbindung mit § 10 des Bundes-  
 baugesetzes vom 23 Juni 1960 (B. G. Bl. I  
 S. 341) durch den Vertrag zwischen  
 dem ... 1964

*[Signature]*  
 Gemeindevorstand  
 "Offenlegung übergeben"  
 in der Zeit vom 15. April 1964



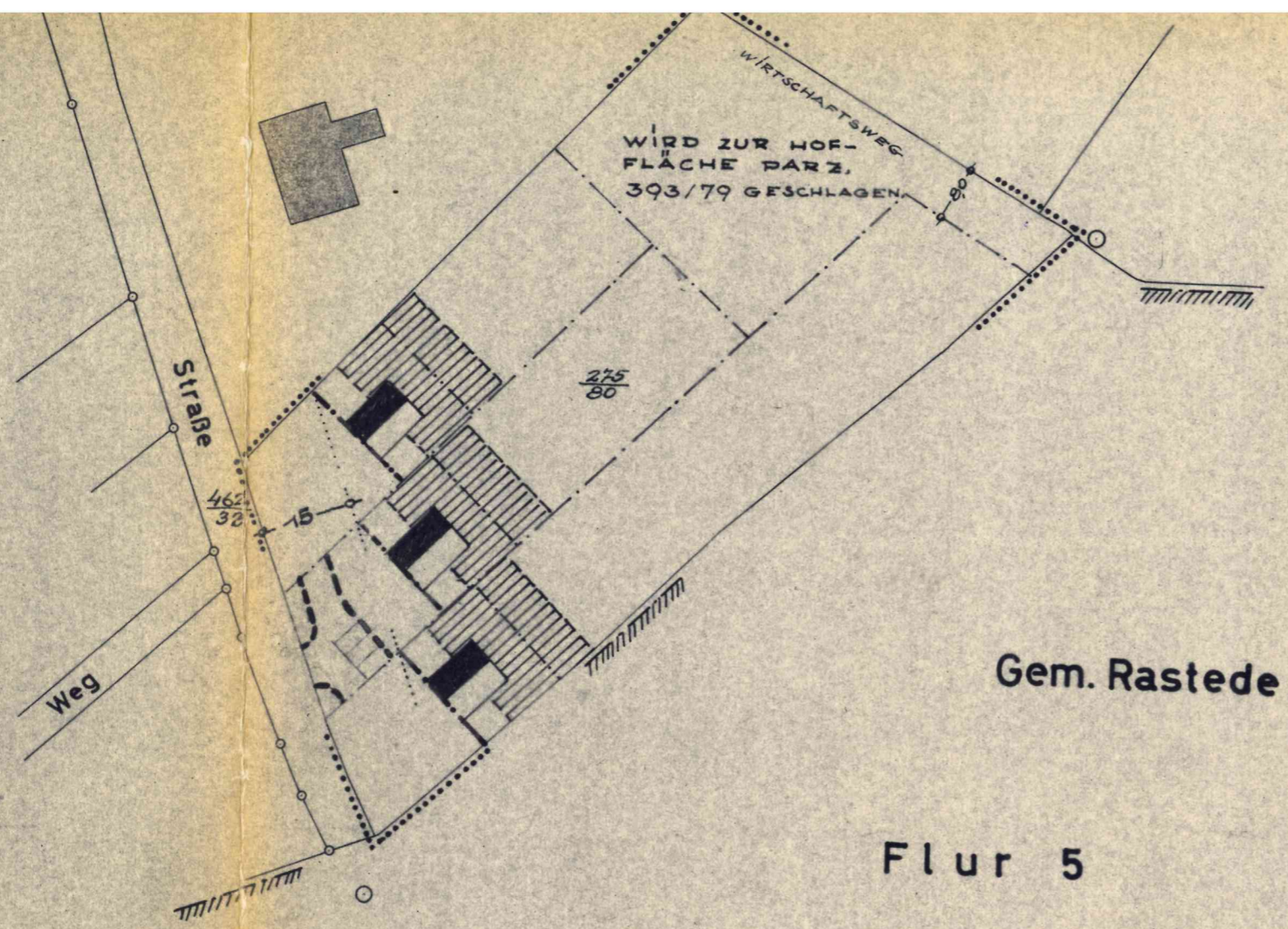

Gem. Rastede

Flur 5

und beim -  
1960 (B.G.  
M.B., d. 24. I. 64

IARSCH

Die Planungsunterlage entspricht vermessungstechnisch den Anforderungen des Rd.Erl.d.Nds.MfVFuK vom 12.9.1961 (Nds. MBl. S. 942)

Varel, den 10. Januar 1964

KATASTERAMT

*[Signature]*  
Reg. Verm. Rät

Planung in Ausführung mit § 10 des Bundesbaugesetzes vom 23. Juni 1960 (B.G.B.I. S. 341) durch den *[Signature]* Gemeindevorstand vom *[Signature]* 12. Mai 1964



Öffentlich übergeben in der Zeit vom 15. April 1964 bis 16. Mai 1964 (§ 2 (6) des Bundesbaugesetzes vom 23. Juni 1960 T.I S. 341)

*[Signature]*  
Gemeindevorstand

Sonderuntersuchung vom 16. September 1964 durch *[Signature]*

*[Signature]*  
Gemeindevorstand

Übergeben am 21. September 1964 im Sinne des § 3 des Bundesbaugesetzes vom 23. Juni 1960 durch den Gemeindevorstand

*[Signature]*  
Gemeindevorstand

Genehmigt gemäß § 11 des Bundesbaugesetzes vom 23. Juni 1960 (B.G.B.I. S. 341) mit Ausfertigung vom *[Signature]* VII 4/II - VII-179/15E



**GENEHMIGT**  
NACH § 11 DES BUNDESBAUGESETZES V. 23. JUNI 1960 (BGBl. T. I. S. 341) GEMÄSS VERFÜGUNG VOM 12. VIII. 1964 DER PRÄSIDENT DES NIEDERS. VERW. BEZIRKS OLDENBURG Oldenburg, den 14. I. 1964

Im Auftrage:  
*[Signature]*